

# Metas

**Seguimiento a las metas contempladas en el  
Plan Territorial  
de Salud 2012 - 2016  
Corte a septiembre de 2015**

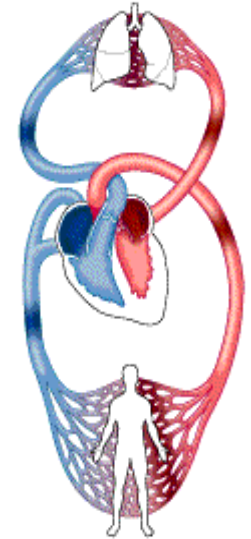

**El presente informe es el resultado del seguimiento, análisis y actualización de los indicadores y metas correspondientes a la presente vigencia, con corte a septiembre de 2015 y que esperamos sean de gran interés y de consulta para el desarrollo de nuestra actividad.**



**BOGOTÁ**  
**HUMANA**

SECRETARÍA DE SALUD



**EJE 1.**  
**Una ciudad que supera la  
segregación y la  
discriminación:  
El ser humano en el centro de  
las preocupaciones del  
desarrollo.**



**Meta:**  
 Garantizar a 1.678.622 habitantes de Bogotá, Distrito Capital, el acceso efectivo al Régimen Subsidiado del Sistema General de Seguridad Social en Salud

## Proyecto 874 Acceso universal y efectivo a la salud

**Meta:** Fortalecer el carácter público de la EPS Capital

Programado 2015	Ejecutado a septiembre de 2015
-----------------	--------------------------------

1.315.244	1.295.889
-----------	-----------

Recursos asignados 2015  
 Definitivo: \$ 995.767.484.926  
 Inversión a septiembre  
 \$ 712.638.881.349



Programado 2015	Ejecutado a septiembre de 2015
-----------------	--------------------------------

100%	50%
------	-----

# Proyecto 874

## Acceso universal y efectivo a la salud

**Meta:**

Inspeccionar y vigilar al 100% de las Empresas Administradoras de Planes de Beneficio autorizadas para operar en Bogotá, frente al cumplimiento de sus obligaciones establecidas en el Sistema General de Seguridad Social en Salud y tomar las medidas correspondientes en coordinación con la Superintendencia Nacional de Salud.

Programado 2015	Ejecutado a septiembre de 2015
100%	100%
Recursos asignados 2015 Definitivo: \$ 4.428.014.000 Inversión a septiembre \$ 893.984.516	

**Meta:**

Incrementar al 25% la atención de primera vez en salud oral de los niños, niñas y jóvenes menores de 19 años en el Distrito Capital, al 2016.

Programado 2015	Ejecutado a septiembre de 2015
25%	La cobertura del servicio en la población menor de 19 años: 28,3% No. Afiliados < de 19 años: 1.479.636 No. Consultas de primera vez: 418.643

Recursos asignados 2015  
 Inicial: \$ 50.000.000  
 Inversión a septiembre \$ 0

**Meta:**

Desarrollar un sistema de seguimiento de resultados en salud al total de las Empresas Administradoras de Planes de Beneficio (EAPB) que operan en Bogotá.

Programado 2015	Ejecutado a septiembre de 2015
75%	62%
Recursos asignados 2015 Definitivo: \$ 317.826.600 Inversión a septiembre \$ 312.894.581	



**BOGOTÁ**  
 HUMANANA

# Proyecto 875 Atención a la población pobre no asegurada

Meta: Mantener la cobertura con Servicios de salud a la población pobre y vulnerable, no asegurada del D.C.

El impacto alcanzado es del 100% por tratarse de un servicio por demanda.

Atenciones entre enero y septiembre de 2015:

- Población desplazada: 115.387
- Población subsidiada no pos: 40.702
- Población vinculada: 1.285.619

- Total: 1.441.708
- Fuente: Base de datos RIPS

\$  
Recursos asignados 2015  
Definitiva: \$147.485.015.965  
  
Inversión a septiembre  
81.3% = \$119.938.610.561



**Redes para la salud y la vida**

**Meta 1. Conformar una red integrada de servicios de salud en el Distrito Capital, que incluyan la red pública hospitalaria, prestadores privados y mixtos, al 2016.**

Programado 2015	Ejecutado a septiembre de 2015
25%	18.72%

**Recursos asignados 2015**  
**Definitivo: \$63.148.364.640**  
**Inversión a septiembre \$45.447.889.467**

**Meta 2: Reducir a 31 por 100.000 nacidos vivos la razón de mortalidad materna, en coordinación con otros sectores de la Administración Distrital, al 2016.**

Programado 2015	Ejecutado a septiembre de 2015
32	19 Muertes Maternas (Fuente : bases de datos SDS-RUAF.-preliminares Sistema de Estadísticas Vitales SDS). Corte julio

**Recursos asignados 2015**  
**Definitivo: \$1.796.611.680**  
**Inversión a septiembre \$1.006.571.680**

**Meta 3 : Reducir la tasa de mortalidad perinatal a 15 por 1.000 nacidos vivos, en coordinación con otros sectores de la Administración Distrital, a 2016.**

Programado 2015	Ejecutado a septiembre de 2015
15 x 1000 NV	892 muertes perinatales-(Fuente : bases de datos SDS-RUAF.-preliminares Sistema de Estadísticas Vitales SDS) corte Julio

**Recursos asignados 2015**  
**Definitivo: \$658.432.800**  
**Inversión a septiembre \$373.742.000**

**Redes para la salud y la vida**

**Meta 4 : Formular la política territorial de equipamiento en salud, al 2016.**

Programado 2015	Ejecutado a septiembre de 2015
30%	22,5%

Recursos asignados 2015  
Definitivo: \$ 87.336.400  
Inversión a septiembre \$ 87.336.400

**Meta 5 : Garantizar la atención para la interrupción voluntaria del embarazo (IVE), en el 100% de las mujeres que lo soliciten, en el marco de la Sentencia C-355 de 2006, al 2016.**

Programado 2015	Ejecutado a septiembre de 2015
100%	100%

Recursos asignados 2015  
Definitivo: \$ 786.480.000  
Inversión a septiembre \$ 626.480.000

**Meta 6 : Ajustar, implementar y seguir la Política Distrital de medicamentos, al 2016.**

Programado 2015	Ejecutado a septiembre de 2015
30%	22,5%

Recursos asignados 2015  
Definitivo: \$ 248.652.000  
Inversión a septiembre \$ 248.652.000



**Redes para la salud y la vida**

**Meta 7. Diseñar, implementar y seguir la política de dispositivos médicos para la atención en salud en el Distrito Capital, al 2016.**

Programado 2015	Ejecutado a septiembre de 2015
30%	20%

Recursos asignados 2015  
Definitivo: \$ 55.400.000  
Inversión a septiembre \$ 49.860.000

**Meta 8. Diseño e implementación de la Red Distrital para la atención de personas con enfermedades crónicas (énfasis en diabetes, nefrología, hipertensión y degenerativas) que incluye la conformación del Instituto de Enfermedades Crónicas.**

Programado 2015	Ejecutado a septiembre de 2015
30%	22,5%

Recursos asignados 2015  
Definitivo: \$ 577.280.000  
Inversión a septiembre \$ 256.340.000

**Meta 9. Diseño e implementación de la Red Distrital de Salud Mental que incluye una Ciudadela Distrital en salud mental para atención de niños, niñas y adolescentes con consumo de sustancias psicoactivas y enfoque diferencial, al 2016.**

Programado 2015	Ejecutado a septiembre de 2015
30%	22,5%

Recursos asignados 2015  
Definitivo: \$ 55.400.000  
Inversión a septiembre \$ 49.860.000



**Redes para la salud y la vida**

**Meta 10. Diseño e implementación de la Red Distrital de Atención Integral a Personas con Discapacidad que incluye puesta en funcionamiento de la Clínica Fray Bartolomé de las Casas.**

Programado 2015	Ejecutado a septiembre de 2015
30%	22,5%

Recursos asignados 2015  
Definitivo: \$ 1.090.480.000  
Inversión a septiembre \$ 1.090.480.000

**Meta 11. Rediseñar, reorganizar e integrar funcionalmente la red pública hospitalaria, adscrita a la Secretaría Distrital de Salud de Bogotá, en el marco de la normatividad vigente, al 2016.**

Programado 2015	Ejecutado a septiembre de 2015
27%	19,28%

Recursos asignados 2015  
Definitivo: \$ 104.728.992.488  
Inversión a septiembre \$ 181.920.480

**Meta 12. Gestionar las condiciones económicas necesarias para el correcto funcionamiento de la Asociación Pública Cooperativa de Empresas Sociales del Estado.**

Programado 2015	Ejecutado a septiembre de 2015
30%	22,5%

Recursos asignados 2015  
Definitivo: \$0  
Inversión a septiembre \$0

**Redes para la salud y la vida**

**Meta 13. Aumentar a 25% los donantes voluntarios habituales de sangre en pro de la seguridad transfusional de la ciudad, al 2016.**

Programado 2015	Ejecutado a septiembre de 2015
24%	20,3%

Recursos asignados 2015  
Definitivo: \$409.344.000  
Inversión a septiembre \$ 120.000.000

**Meta 14. Aumentar la Tasa de Donación a 22 donantes efectivos de órganos y tejidos x 1.000.000 de habitantes en Bogotá D.C, A 2016.**

Programado 2015	Ejecutado a septiembre de 2015
21%	18.52 donantes por millón de población

Recursos asignados 2015  
Definitivo: \$ 574.540.000  
Inversión a septiembre \$ 469.314.000

**Meta 15. Desarrollar un programa de donación de órganos y tejidos en ESE, adscritas a la Secretaria Distrital de Salud, a 2016.**

Programado 2015	Ejecutado a septiembre de 2015
21.5%	16,99%

Recursos asignados 2015  
Definitivo: \$ 318.560.000  
Inversión a septiembre \$ 318.560.000

# Proyecto 878

## Hospital San Juan de Dios

**Meta:** Avanzar en la primera etapa de la puesta en operación del centro Hospitalario San Juan de Dios materno infantil que incluye:

1. Adecuación del centro de salud UPA San Juan de Dios;
2. Adecuación de las edificaciones actuales hasta donde las normas sobre patrimonio cultural, sismo resistencia y habilitación lo permitan y
3. Avance en la construcción de nuevas obras.

Programado 2015

30%

Ejecutado a septiembre de 2015: 22%

Recursos asignados 2015  
Definitivo: \$ 391.256.000

Inversión a septiembre  
\$213.757.827

**Meta:** Gestionar la construcción de un Hospital Universitario para Bogotá.

Programado 2015  
30,0%

Ejecutado a septiembre de 2015 : 20%

Recursos asignados 2015  
Definitivo: \$ 0

Inversión a septiembre  
\$ 0



**BOGOTÁ**  
HUMANANA

# Proyecto 879 - Ciudad salud

**Meta: Vigilar y apoyar al 100% de los hospitales del área de influencia del proyecto en la normalización de sus equipamientos respecto del Plan Maestro de Equipamientos de Salud y de acuerdo al estudio de Factibilidad del proyecto Ciudad Salud Región**

Programado 2015	Ejecutado a septiembre de 2015
45%	18,00%

**Meta: Adoptar el modelo de Gestión y operación interinstitucional del proyecto Ciudad Salud Región.**

Programado 2015	Ejecutado a septiembre de 2015
45%	18,00%

**Meta: Consolidar a la red pública adscrita de Bogotá como socio estratégico de la puesta en marcha y operación del Clúster de Servicios de Salud – Ciudad Salud.**

Programado 2015	Ejecutado a septiembre de 2015
45%	18,00%

Recursos asignados 2015

Definitivo: \$ 87.550.000

Inversión a septiembre  
\$ 87.336.400



**BOGOTÁ**  
HUMANANA

# Proyecto 880

## Modernización e infraestructura en salud

**Meta:** Actualizar el plan maestro de equipamiento en salud, acorde al modelo de atención definido y a la red integrada, al 2016

Programado 2015	Ejecutado a septiembre de 2015
33,00%	12.40%
<b>Recursos asignados 2015</b>	<b>\$ 175.435.800</b>
Inversión a septiembre	\$175.435.800

**Meta:** Crear una Unidad de Atención drogodependiente o de desintoxicación para las niñas, niños, las y los adolescentes consumidores de SPA en los diferentes grados de adicción. (Programa de Atención a la infancia, adolescencia y juventud).

Programado 2015	Ejecutado a septiembre de 2015
40,00%	13,06%
<b>Recursos asignados 2015</b>	<b>\$ 0</b>
Inversión a septiembre	\$ 0



# Proyecto 880

## Modernización e infraestructura en salud

Meta: Diseño e implementación de la Red Distrital de Salud Mental que incluye una Ciudadela Distrital en salud mental para atención de niños, niñas y adolescentes con consumo de sustancias psicoactivas y enfoque diferencial, al 2016

Programado 2015	Ejecutado a septiembre de 2015
53,60%	1,00%
<b>Recursos asignados 2015</b>	\$55.848.000
Inversión a septiembre	\$55.848.000

Programado 2015	Ejecutado a septiembre de 2015
23,48%	0,00%
<b>Recursos asignados 2015</b>	\$862.782.147
Inversión a septiembre	\$ 0

Meta: Diseño e implementación de la Red Distrital para la atención de personas con enfermedades crónicas (énfasis en diabetes, nefrología, hipertensión y degenerativas). que incluye la conformación del Instituto de Enfermedades Crónicas.

Meta: Diseño e implementación de la Red Distrital de Atención Integral a Personas con Discapacidad que incluye puesta en funcionamiento de la Clínica Fray Bartolomé de las Casas

Programado 2015	Ejecutado a septiembre de 2015
47,34%	6,53%
<b>Recursos asignados 2015</b>	\$ 7.076.997.436
Inversión a septiembre	\$ 0



**BOGOTÁ**  
HUMANANA

# Proyecto 880

## Modernización e infraestructura en salud

Programado 2015	Ejecutado a septiembre de 2015
53,85%	1,73%
Recursos asignados 2015	\$ 200.000.000
Inversión a septiembre	\$ 0

Meta: Crear el Instituto Distrital de Oncología.

Programado 2015	Ejecutado a septiembre de 2015
40,01%	1,45%
Recursos asignados 2015	\$ 0
Inversión a septiembre	\$ 0

Meta: Gestionar la creación de un Instituto Distrital de Neurociencias.

Programado 2015	Ejecutado a septiembre de 2015
40,05%	11,72%
Recursos asignados 2015	\$ 2.233.484.650
Inversión a septiembre	\$ 1.946.410.469

Meta: Gestionar la creación de un Instituto Pediátrico Distrital, 2016.

Programado 2015	Ejecutado a septiembre de 2015
51,28%	0,00%
Recursos asignados 2015	\$ 54.716.335.075
Inversión a septiembre	\$ 0

Meta: Gestionar la creación de un Instituto Distrital de Tórax y Corazón





# Proyecto 881

## Ampliación y mejoramiento de la atención prehospitalaria

**Meta**  
Garantizar que el 100% de Empresas Sociales del Estado cuenten con Planes Hospitalarios de Emergencias formulados y actualizados.

Programado 2015	Ejecutado a septiembre de 2015
95%	88.00%

Recursos asignados 2015  
\$ 141.955.000

Inversión a septiembre  
\$ 109.615.633

**Meta: Implementación del 70% de los subsistemas del Sistema de Emergencias Médicas a nivel Distrital.**

Programado 2015	Ejecutado a septiembre de 2015
65%	60%

Recursos asignados 2015	\$ 13.619.598.000
Inversión a septiembre	\$ 901.384.367

**Meta: Contar con 19 sub-zonas de atención prehospitalaria debidamente regionalizadas y mapeadas, al 2016.**

Programado 2015	Ejecutado a septiembre de 2015
19	19

Recursos asignados 2015	\$ 0
Inversión a septiembre	\$ 0



**BOGOTÁ**  
HUMANANA

# Proyecto 881

## Ampliación y mejoramiento de la atención prehospitalaria

**Meta: Atender al 100% de los incidentes de salud tipificados como críticos, que ingresan a través de la Línea de Emergencias 123, al 2016.**

Programado 2015	Ejecutado a septiembre de 2015
90%	85%

Recursos asignados 2015	\$ 57.482.535.000
Inversión a septiembre	\$ 42.612.398.399

**Meta: Diseñar e implementar el Plan de Preparación y Respuesta a Incidentes de Gran Magnitud, de responsabilidad del sector, articulado al Plan de Emergencias de Bogotá, al 2016.**

Programado 2015	Ejecutado a septiembre de 2015
75%	50,0%

Recursos asignados 2015	\$ 1.286.940.000
Inversión a septiembre	\$ 0



# Proyecto 881

## Ampliación y mejoramiento de la atención prehospitalaria

**Meta: Articular y Gestionar el 100% de las acciones de los Planes Distritales de Preparación y Respuesta del sector salud en sus tres fases (antes, durante y después), al 2016.**

Programado 2015	Ejecutado a septiembre de 2015
95%	95%
<b>Recursos asignados 2015</b>	<b>\$ 171.842.000</b>
Inversión a septiembre	\$ 146.899.233

**Meta: Capacitar a 36.000 personas vinculadas a los sectores Salud, Educación y a líderes comunales en el tema de primer respondiente en situaciones de emergencia urgencia.**

Programado 2015	Ejecutado a septiembre de 2015
11.384	5.394
<b>Recursos asignados 2015</b>	<b>\$ 368.766.000</b>
Inversión a septiembre	\$ 123.343.233



# Proyecto 882

## Centro Distrital de Ciencia, Biotecnología e Innovación para la Vida y la Salud Humana

**META 1.** Garantizar por lo menos el 90% en la distribución de hemocomponentes y tejidos humanos, solicitados al Centro y el 40% de células madre solicitadas con propósito de trasplante alogénico no relacionado.

Recursos asignados 2015	Inversión a septiembre
\$ 3.332.270.797	\$ 502.813.500

Programado 2015	Ejecutado a septiembre de 2015
90% (hemocomponentes, tejidos humanos) 5% (células madre de cordón umbilical)	Porcentaje de distribución acumulado para banco de sangre 87,1 %

Programado 2015	Ejecutado a septiembre de 2015
45.000	32.889

**META 2.** Colectar y procesar 200.000 unidades de sangre en el centro distrital de ciencia y biotecnología para la salud humana.

Recursos asignados 2015	Inversión a septiembre
\$ 1.554.289.086	\$ 296.287.804



**BOGOTÁ**  
HUMANANA

# Proyecto 882-Centro Distrital de Ciencia, Biotecnología e Innovación para la Vida y la Salud Humana

**META 3. Disponer de 1500 córneas para trasplante, en el banco de tejidos humanos del centro distrital de ciencia y biotecnología para la salud humana.**

		Recursos asignados 2015	Inversión a septiembre
Programado 2015	Ejecutado a septiembre de 2015	\$ 115.705.030	\$ 115.705.030
75	A 30 de SEPTIEMBRE de 2015: Se tiene disponible 2 córneas (las córneas tienen una viabilidad de tan solo 12 días por eso no se pueden acumular, se colectan y antes de doce días deben distribuirse)		

**META 4. Realizar 100 rescates de tejidos osteoarticulares, en el centro distrital de ciencia y biotecnología para la salud humana.**

		Recursos asignados 2015	Inversión a septiembre
Programado 2015	Ejecutado a septiembre de 2015	\$662.082.540	\$83.899.982
25%	0		

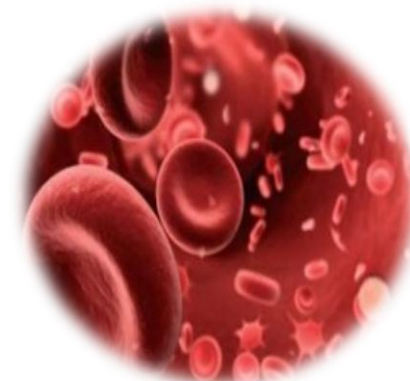

# Proyecto 882-Centro Distrital de Ciencia, Biotecnología e Innovación para la Vida y la Salud Humana

**META 5. Disponer de 80.000 litros de plasma para ser procesado en una planta extranjera, en la producción de hemoderivados mediante fraccionamiento industrial de plasma.**

		Recursos asignados 2015	Inversión a septiembre
Programado 2015	Ejecutado a septiembre de 2015	0	0
0%	0		

**META 6. Disponer de 168.000 cm2 de piel procesada en el banco de tejidos humanos del centro distrital de ciencia y biotecnología para la salud humana.**

		Recursos asignados 2015	Inversión a septiembre
	Programado 2015	\$142.170.730	Ejecutado a septiembre de 2015
			61.000
			A septiembre se tiene disponible Tejido Laminar: 16.790 cm2



# Proyecto 882-Centro Distrital de Ciencia, Biotecnología e Innovación para la Vida y la Salud Humana

**META 7. Colectar, procesar y disponer de 3000 unidades de sangre de cordón umbilical para trasplante**

Programado 2015	Ejecutado a septiembre de 2015
570	145

Recursos asignados 2015	Inversión a septiembre
\$4.028.861.416	\$784.371.167

**META 8. Realizar 100 rescates de homoinjertos, en el centro distrital de ciencia y biotecnología para la salud humana**

Programado 2015	Ejecutado a septiembre de 2015
10	0

Recursos asignados 2015	Inversión a septiembre
\$57.780.400	\$49.388.053



## Proyecto 883 - Salud en línea

**Meta: Implantar un sistema integrado de información para la gestión de la salud en los territorios, incorporando las tecnologías para la información y comunicación, TIC, necesarias, integrándolo en los casos que se acuerde al sistema distrital de información, al 2016.**



Programado 2015	Ejecutado a septiembre de 2015
26%	0

Recursos asignados 2015	Inversión a septiembre
\$ 20.188.000.000	\$13.535.950.708



ALCALDÍA MAYOR  
DE BOGOTÁ D.C.

**BOGOTÁ**  
HUMANANA

SECRETARÍA DE SALUD

# Proyecto 872- Conocimiento para la salud

**Meta: Formular e implementar la Política Pública de Innovación, Ciencia y Tecnología en Salud para el Distrito Capital, a 2016.**

Programado 2015

Ejecutado a septiembre de 2015

25%

18.75%

**Recursos asignados 2015**

**Definitivo: \$ 965.391.000**

**Inversión a septiembre  
\$ 710.008.000**

Nombre del Indicador	DEFINITIVA	Ejecutado
Porcentaje de avance del diseño, formulación e implementación de la Política Distrital de ciencia, tecnología e Innovación en Salud	\$ 66.480.000	66.480.000
Número de Estrategias de movilización del conocimiento funcionando	\$ 727.171.000	471.788.000
Número de investigaciones formuladas y desarrolladas	171.740.000	171.740.000
	<b>965.391.000</b>	<b>710.008.000</b>



**BOGOTÁ**  
HUMANANA

# Proyecto 877

## Calidad de los servicios de salud en Bogotá D. C.

**Meta: Asistir en el proceso de acreditación en salud al 100% de las Empresas Sociales del Estado adscritas a la Secretaría Distrital de Salud, a 2016.**

Programado 2015	Ejecutado a septiembre de 2015
100%	56%

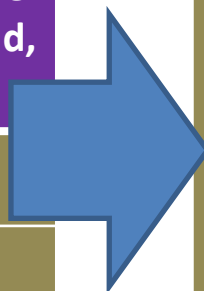

**Recursos asignados 2015**

**Definitivo: \$ 3.187.607.000**

**Inversión a septiembre**  
**\$ 2.205.168.991**

**Meta: Formular, implementar y seguir la Política de Seguridad del Paciente en el Distrito Capital, a 2016**

Programado 2015	Ejecutado a septiembre de 2015
80%	60%

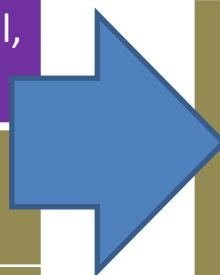

**Recursos asignados 2015**

**Definitivo: \$ 260.840.000**

**Inversión a septiembre**  
**\$ 92.072.000**

# Proyecto 877

## Calidad de los servicios de salud en Bogotá D. C.

Meta: Certificar 6.000 prestadores de Servicios de Salud a 2016.

Programado 2015	Ejecutado a septiembre de 2015
150	1038

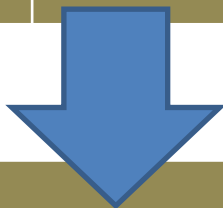

**Recursos asignados 2015**

**Definitivo: \$ 6.709.921.900**

**Inversión a septiembre  
\$ 6.678.750.700**

Meta: Asistir en el proceso de implementación de practicas seguras, comprometidas con el ambiente en el 100% de las Empresas Sociales del Estado a 2016 (futuros hospitales verdes).

Programado 2015	Ejecutado a septiembre de 2015
100%	58%



**Recursos asignados 2015**

**Definitivo: \$615.269.100**

**Inversión a septiembre  
\$ 615. 269.100**



**BOGOTÁ  
HUMANA**

# Proyecto 877

## Calidad de los servicios de salud en Bogotá D. C.



**Meta: Incrementar a 500 las plazas de Servicio Social Obligatorio en las ESE para los profesionales de las ciencias de la salud a 2016**

Programado 2015	Ejecutado a septiembre de 2015
513	596



**Recursos asignados 2015**

**Definitivo: \$ 0**

**Inversión a septiembre \$ 0**



**BOGOTÁ**  
**HUMANA**

# Proyecto 884- Trabajo digno y decente para los trabajadores de la salud

Meta: Incorporar a las plantas de personal a 10.000 trabajadoras y trabajadores requeridos para el cumplimiento de funciones permanentes de las entidades públicas distritales del sector salud, al 2016.

Programado 2015	Ejecutado a septiembre de 2015
3.200	0

Recursos asignados 2015	Inversión a septiembre
\$ 418.337.900	\$ 331.701.400

Programado 2015	Ejecutado a septiembre de 2015
30%	18,00%

Recursos asignados 2015	Inversión a septiembre
\$ 2.193.662.100	\$ 721.515.800

Meta: Adelantar acciones que generen el trabajo digno y decente en el sector salud, al 2016



ALCALDIA MAYOR DE BOGOTÁ D.C.

**BOGOTÁ**  
HUMANA

SECRETARÍA DE SALUD

# Proyectos 869-Salud para el buen vivir

**Meta:** Reducir la mortalidad perinatal a 15 por mil nacidos vivos en coordinación con otros sectores de la administración distrital, al 2016.

**Programado 2015**

**Ejecutado a agosto de 2015**

15

953 casos de mortalidad perinatal, dato preliminar-RUAF (Septiembre 9 de 2015)

Recursos asignados 2015

Definitivo: \$ 6.460.517.701

Inversión a agosto  
\$6.360.517.700

**Meta:** Reducir a 31 por 100.000 nacidos vivos la razón de mortalidad materna, en coordinación con otros sectores de la Administración Distrital, al 2016.

**Programado 2015**

**Ejecutado a agosto de 2015**

32

Se han presentado 20 casos de mortalidad materna acumulado de enero a agosto de 2015, dato preliminar-RUAF

Recursos asignados 2015

Definitivo: \$6.460.517.700

Inversión a agosto  
\$ .360.517.700



**BOGOTÁ**  
HUMANANA



# Proyectos 869-Salud para el buen vivir

Meta: Ajustar, implementar y seguir el 100% de las políticas de salud pública, con enfoque poblacional, diferencial y de género, desde la diversidad, mediante procesos participativos, al 2016.

Programado 2015	Ejecutado a agosto de 2015
100%	66%

Recursos asignados 2015

Definitivo: \$ 1.790.137.459  
Inversión a agosto  
\$1.790.137.459

Meta: Garantizar el acceso a los servicios de salud, bajo un modelo de atención con enfoque poblacional desde las diversidades al 100% de los grupos étnicos: raizales, gitanos, indígenas, afro descendientes, al 2016.

Programado 2015	Ejecutado a agosto de 2015
90%	71,28%

Recursos asignados 2015

Definitivo: \$ 5.454.766.039  
Inversión a agosto  
\$ 5.454.766.039



# Proyectos 869-Salud para el buen vivir

Programado 2015	Ejecutado a agosto de 2015
80%	69%

Meta: Garantizar la atención integral en salud al 100% de la población víctima del conflicto armado interno, determinada en la ley 1448 de 2011, en el marco de la reparación y restitución de los derechos en salud, al 2016.

Recursos asignados 2015

Definitivo: \$ 4.566.808.581  
Inversión a agosto  
\$ 4.466.508.581

Programado 2015	Ejecutado a agosto de 2015
25,0%	3,2%

Meta: Garantizar la atención en salud y atención integral al 100% a personas en condición de discapacidad al 2016.

Recursos asignados 2015

Definitivo: \$ 1.349.912.458  
Inversión a agosto  
\$ 1.349.912.458

## Proyectos 869-Salud para el buen vivir

**Meta: Garantizar atención con enfoque diferencial a la población LGBTI, en el 100% de los servicios de salud del Distrito, al 2016.**

**Meta: Reducir a 8 por 1.000 nacidos vivos la tasa de mortalidad infantil, en coordinación con los demás sectores de la Administración Distrital, al 2016.**

Programado 2015	Ejecutado a agosto de 2015
100%	404 personas LGBTI identificadas, caracterizadas, canalizadas desde Territorios Saludables (Fuente : APS en línea) 562 personas atendidas en asesorías individuales y colectivas desde proyecto de énfasis distrital LGBT  total de 966 personas LGBTI (dato preliminar teniendo en cuenta ambos cortes desde los procesos o acciones de territorios saludables y desde proyecto de énfasis distrital LGBTI).
<b>Recursos asignados 2015</b> <b>Definitivo: \$ 587.092.949</b> <b>Inversión a agosto \$ 287.092.949</b>	

Programado 2015	Ejecutado a agosto de 2015
8,2	575 muertes en niños y niñas menores de 1 año de edad acumulado a agosto de 2015. (Fuente: Certificado de defunción - Bases de datos SDS y RUAF - Ajustado al 17 de agosto de 2015, datos preliminares).
<b>Recursos asignados 2015</b> <b>Reservas P: \$ 90.471.566</b> <b>Girado a agosto \$ 12.287.255</b>	

## Proyectos 869-Salud para el buen vivir

**Meta: Incrementar a 100.000 personas en situación de discapacidad en procesos de inclusión social por medio de la estrategia de rehabilitación basada en comunidad, contribuyendo con la implementación de la política pública de discapacidad, al 2016.**

Programado 2015	Ejecutado a agosto de 2015
5.840	13.685
Recursos asignados 2015 Definitivo: \$ 8.380.469.842	
Inversión a agosto \$ 7.942.470.226	



**BOGOTÁ**  
**HUMANA**

# Proyecto 869

## Salud para el buen vivir



**Meta: Reducir a 15,7 por 10.000 la tasa de mortalidad en niños y niñas menores de 5 años, en coordinación con los sectores de la Administración Distrital, al 2016.**

Programado 2015	Ejecutado a agosto de 2015
16,4	681 muertes en niños y niñas menores de 5 años de edad acumulado a agosto de 2015. (Fuente: Certificado de defunción – Bases de datos SDS y RUAF – Ajustado a 17 de agosto de 2015, datos preliminares).

**Meta: Reducir la mortalidad por neumonía a menos de 9 por 100.000 menores de 5 años, en el Distrito capital, al 2016.**

Programado 2015	Ejecutado a agosto de 2015
9,4	Durante el período de agosto de 2015 se registraron 3 casos de mortalidad en niños y niñas menores de 5 años de edad, acumulado de enero a agosto de 29 muerte en niños menores de 5 años. (Fuente: Certificado de defunción – Bases de datos SDS y RUAF – Actualizado al 21 de septiembre de 2015, datos preliminares).

**Recursos asignados 2015**  
**Definitivo:**  
 \$ 3.107.993.841  
**Inversión a agosto**  
 \$ 3.107.993.841

**Recursos asignados 2015**  
**Definitivo:** \$ 6.215.987.681  
**Inversión a agosto**  
 \$6.215.987.681



**BOGOTÁ**  
**HUMANA**

# Proyectos 869-Salud para el buen vivir

**Meta: Reducir a 3,3 por cada 100.000 habitantes la tasa de suicidio, en coordinación con otros sectores del gobierno distrital, al 2016.**

Programado 2015	Ejecutado a agosto de 2015
3,4	3,5 casos por 100.000 habitantes para el 2014 con corte a diciembre eso equivale a 273 casos* (* Ultimo dato reportado por el Instituto Nacional de Medicina Legal y Ciencias Forenses)

Recursos asignados 2015  
Definitivo: \$ 2.534.783.497  
Inversión a agosto  
\$ 2.534.783.497

**Meta: Reducir a 1 por 100.000 menores de 5 años la mortalidad por enfermedad diarreica, al 2016.**

Programado 2015	Ejecutado a agosto de 2015
1	0 muertes en niños y niñas menores de 5 años de edad por EDA, acumulado de enero a agosto de 2015 1 caso (Fuente: Certificado de defunción - Bases de datos SDS y RUAF -Ajustado 17 de agosto de 2015 de 2015, datos preliminares).

Recursos asignados 2015  
Definitivo: \$ 6.215.987.682  
Inversión a agosto \$  
6.215.987.681



**Meta: Lograr 95% de cobertura en vacunación para cada uno de los biológicos del Programa Ampliado de Inmunizaciones, a 2016.**

Programado 2015	Ejecutado a agosto de 2015
95%	<p>. COBERTURA LOGRADA AGOSTO DE 2015:</p> <ol style="list-style-type: none"> <li>1) Niños vacunados con Polio 64275 % Cumplim:59,3</li> <li>2) Niños vacunados con BCG: 76790 % Cumplim: 70,8</li> <li>3) Niños vacunados con DPT: 64271 % Cumplim: 59,3</li> <li>4) Niños vacunados con Hepatitis B: 63937 %Cumplim:59,0</li> <li>5) Niños vacunados con Hib:64261 % Cumplim: 59,3</li> <li>6) Niños vacunados con Triple Viral: 69183 % Cumplim: 65,7</li> <li>7) Niños vacunados con Fiebre Amarilla: 54953 % Cumplim 52,2</li> <li>8) Niños vacunados con HA: 69020 % Cumplim: 65,5</li> <li>9) Niños vacunados con Neumococo: 68250 % Cumplim 64,8</li> <li>10) Niños vacunados contara el Rotavirus: 67993 % Cumplim:62,7</li> <li>11) Gestantes con DTPa DOSIS 65003.</li> <li>12) Niños vacunados de 1 año nacidos a partir del 1 de julio de 2014 a nivel Nacional Varicela:15056 % cumplim 14,3 (varicela ingreso al esquema de 1 año a partir del 1 de julio de 2015 y la vacuna de Fiebre amarilla para al refuerzo de 18 meses.</li> <li>13) Niños de 6 a 11 meses vacunados con influenza 1 era dosis 64422 Y 2das dosis 40805.</li> <li>14) Niños de 12 a 23 meses vacunados con influenza 1 era dosis 34582, 2 das dosis 25156 .</li> <li>15) Niños de 12 a 23 meses vacunados con influenza única dosis 40352.</li> <li>16) Adultos mayores de 50 años y población de riesgo vacunados con Influenza Única dosis 417479.</li> <li>17) Gestantes vacunadas con única dosis de influenza 51045.</li> </ol>

**Recursos asignados 2015**  
**Definitivo: \$ 16.100.642.030**  
**Inversión a agosto \$ 15.566.434.335**

# Proyectos 869

## Salud para el buen vivir



**Meta: Garantizar la atención en salud al 100% de niñas, niños, adolescentes y mujeres víctimas del maltrato o violencia, notificadas al sector salud en coordinación con los demás sectores de la administración distrital, y de manera transversal la denuncia, garantía y restablecimiento de derechos, al 2016.**

**Meta: Alcanzar coberturas de vacunación al 95%, contra el Virus del Papiloma Humano, en las veinte localidades del Distrito Capital, al 2016.**

Programado 2015	Ejecutado a agosto de 2015
NNA 95% Mujeres 92%	Al mes de Agosto de 2015 se tiene el 93,5% (n=12533) en canalización y seguimiento a víctimas de NNA. Y en mujeres es del 94% (n=7156)
Recursos asignados 2015 Definitivo: \$ 4.729.956.529 Inversión a agosto \$ 4.729.956.529	

# Proyectos 869

## Salud para el buen vivir

Programado 2015	Ejecutado a agosto de 2015
95%	VACUNACION UNIVERSAL CON VPH MSPS 2015: Continuó la misma población e incluyen las niñas escolarizada y no escolarizadas de 9 a 17 años. Primeras dosis aplicadas: 27.775 y 5.464 segundas dosis aplicadas correspondientes a las dosis aplicadas de enero a marzo de 2015. La meta para el 2015 es 45,825 para niñas de 9 a 17 años, y lo administrado del 1 al 31 de agosto son 27,775 lo que corresponde 60,61% en primeras dosis. Para las segundas dosis corresponde el 19,67% con respecto a las primeras dosis administradas.
Recursos asignados 2015 : Definitivo: \$ 3.662.405.594 Inversión a agosto \$ 3.594.608.734	



# Proyectos 869-Salud para el buen vivir

**Meta: Disminuir en 5%, las muertes evitables por condiciones crónicas en personas menores de setenta años, a 2016.**

Programado 2015	Ejecutado a agosto de 2015
4%	1.348 tasa 18.1por 100.000hab menores de 70 años (dato preliminar)
Recursos asignados 2015 Definitivo: \$6.687.744.338,8 Inversión a agosto \$6.687.744.338,8	

Programado 2015	Ejecutado a agosto de 2015
3%	2 caso enero- agosto 2015 (Fuente: Sivigila 2015 datos preliminares)
Recursos asignados 2015 Definitivo: \$ 2.220.172.567 Inversión a agosto \$ 2.120.172.567	

**Meta: Reducir en 20% la transmisión materno perinatal del VIH, al 2016**



**BOGOTÁ**  
HUMANANA

## Proyectos 869 Salud para el buen vivir

**Meta:** Evaluar y optimizar el protocolo en salud para la detección y la atención del virus VIH en los centros de prestación de servicios de salud del Distrito Capital, al 2016.

Programado 2015	Ejecutado a agosto de 2015
4	21 asistencias técnicas a Instituciones de Salud con evaluación del Protocolo. acumulado enero- agosto 2015.
Recursos asignados 2015 Definitivo: \$ 200.000.000 Inversión a agosto \$ 200.000.000	

**Meta:** Aumentar en un 50% el número de pruebas de tamizaje voluntarias, para detección del VIH, al 2016.

Programado 2015	Ejecutado a agosto de 2015
10%	11.105 tamizajes acumulado enero - agosto (Fuente: Laboratorio centralizado - Estrategia Ponte a Prueba) se presenta una reducción del 23.6% al mismo periodo de la línea base.
Recursos asignados 2015 Definitivo: \$ 100.000.000 Inversión a septiembre \$ 0	

**Meta:** Diseñar e implementar una estrategia de promoción y prevención sobre la importancia de la detección temprana del VIH en el Distrito Capital, al 2016.

Programado 2015	Ejecutado a agosto de 2015
0,1	1
Recursos asignados 2015 Definitivo: \$ 100.000.000 Inversión a agosto \$ 0	

**Meta:** Reducir a 3% la prevalencia de desnutrición global en niños y niñas menores de 5 años, en coordinación y con el apoyo de los demás sectores de la Administración Distrital, al 2016.

Programado 2015	Ejecutado a agosto de 2015
3,3	4,8%
Recursos asignados 2015 Definitivo: \$ 2.467.924.036 Inversión a agosto \$2.467.924.036	

# Proyecto 869-Salud para el buen vivir

**Meta:** Reducir a 1.5 por 100.000 la tasa de mortalidad por desnutrición en menores de cinco años en coordinación y con el apoyo de los demás sectores de la administración distrital, a 2016.

Programado 2015	Ejecutado a agosto de 2015
1,5	1,0
Recursos asignados 2015 Definitivo: \$ 2.978.582.463 Inversión a agosto \$2.978.582.463	

**Meta:** Reducir a 10% la prevalencia del bajo peso al nacer en los niños y niñas, en coordinación y con el apoyo de los demás sectores de la Administración Distrital, al 2016.

Programado 2015	Ejecutado a agosto de 2015
10,5	12,1
Recursos asignados 2015 Definitivo: \$ 839.971.865 Inversión a agosto \$ 839.971.865	

**Meta:** Reducir a 12% la prevalencia de desnutrición crónica en niños y niñas menores de 5 años, en coordinación y con el apoyo de los demás sectores de la Administración Distrital.

Programado 2015	Ejecutado a agosto de 2015
12,8	16,8%
Recursos asignados 2015 Definitivo: \$ 1.091.963.425 Inversión a agosto \$ 1.091.963.425	

**Meta:** Identificar y medir situaciones de embarazo en menores de 15 años, generando la denuncia y las acciones para el inmediato restablecimiento de sus derechos, en el marco de la Cero Tolerancia.

Programado 2015	Ejecutado a agosto de 2015
76	Durante el periodo enero-agosto 2015 se registra un acumulado de 243 nacimientos en mujeres menores de 15 años.
Recursos asignados 2015 Definitivo: \$ 0 Inversión a agosto \$ 0	

# Proyectos 869-Salud para el buen vivir

**Meta:** Incrementar a 4 meses la lactancia materna exclusiva, en los niños y niñas menores de 6 meses, en coordinación y con el apoyo de los demás sectores de la Administración Distrital, al 2016.

Programado 2015	Ejecutado a agosto de 2015
3,8	3,1
Recursos asignados 2015 Definitivo: \$ 839.971.865 Inversión a agosto \$ 839.971.865	

**Meta:** Reducir al 30% los embarazos en adolescentes entre 15 y 19 años, en coordinación y con el apoyo de los demás sectores de la administración distrital, a 2016.

Programado 2015	Ejecutado a agosto de 2015
26%	Durante el periodo Enero-agosto 2015 se registra un acumulado de 10.281 embarazos en este grupo de edad.
Recursos asignados 2015 Definitivo: \$ 6.360.517.700 Inversión a agosto \$ 6.360.517.700	



# Proyectos 869

## Salud para el buen vivir



**Meta: Disminuir la incidencia de sífilis congénita a menos de 0.5 por 1.000 nacidos vivos, al 2016.**

Programado 2015	Ejecutado a junio de 2015
1	51 casos sífilis congénita enero-agosto se ajusta dato de meses anteriores (Fuente siviigila datos preliminares)
Recursos asignados 2015 Definitivo: \$ 0 Inversión a agosto \$ 0	

**Meta: Aumentar la detección de casos de tuberculosis en el Distrito Capital al 70%, al 2016.**

Programado 2015	Ejecutado a agosto de 2015
70%	48%
Recursos asignados 2015 Definitivo: \$ 6.032.969.597 Inversión a agosto \$ 5.513.900.137	

**Meta: Aumentar la tasa de curación de los casos de tuberculosis pulmonar bacilos copia positiva al 85% o más, al 2016.**

Programado 2015	Ejecutado a agosto de 2015
85%	71%
Recursos asignados 2015 Definitivo: \$ 689.995.854 Inversión a agosto \$689.995.854	

## Proyectos 869-Salud para el buen vivir

**Meta: Atender el 100% de las personas con lepra remitidos o diagnosticados en el Distrito Capital, al 2016.**

Programado 2015	Ejecutado a agosto de 2015
100%	100%
Recursos asignados 2015 Definitivo: \$ 0 Inversión a agosto \$ 0	



**Meta: Desarrollar estrategias integradas de promoción de la salud en actividad física, Seguridad Alimentaria y Nutricional, trabajo saludable y prácticas saludables en el 100% de los territorios de salud, con coordinación intersectorial, a 2016.**

Programado 2015	Ejecutado a agosto de 2015
83	85
Recursos asignados 2015 Definitivo: \$ 417.621.324 Inversión a agosto \$ 417.621.324	

# Proyectos 869-Salud para el buen vivir

**Meta: Poner en marcha estrategias de detección y tratamiento de la obesidad en niños, niñas y adolescentes.**

Programado 2015	Ejecutado a agosto de 2015
20,5%	27%
Recursos asignados 2015 Definitivo: \$ 3.359.887.461 Inversión a agosto \$ 3.359.887.461	

**Meta: Reducir en un 4% la mortalidad por malformaciones congénitas, deformidades y anomalías cromosómicas, en menores de cinco años en el Distrito Capital, a 2016.**

Programado 2015	Ejecutado a agosto de 2015
57,6	172 casos de mortalidad en menores de cinco años por malformaciones congénitas en el periodo (Base SDS - RUAUF preliminares agosto 19 de 2015)
Recursos asignados 2015 Definitivo: \$ 253.489.460 Inversión a agosto \$253.489.460	

**Meta: Identificar, caracterizar, medir y atender los casos de bulimia y anorexia en la red de salud mental del régimen subsidiado, al 2016.**

Programado 2015	Ejecutado a agosto de 2015
La magnitud es 0	De acuerdo a la información de los RIPS 2012-2014 se registraron ( 377) casos tipificados como anorexia nerviosa, anorexia atípica, bulimia nervios y bulimia atípica (45) en población subsidiada, no tienen seguimiento controlado.
Recursos asignados 2015 Definitivo: \$ 0 Inversión a agosto \$ 0	

# Proyectos 869-Salud para el buen vivir

**Meta: Incrementar a 110.000 la cobertura de las intervenciones de la Línea 106 en promoción de salud mental y protección frente a eventos adversos en niños, niñas y adolescentes, al 2016.**

Programado 2015	Ejecutado a agosto de 2015
91.800	Acumulado 2012-2015: 76.880 Acumulado 2015: 14.899
Recursos asignados 2015 Definitivo: \$ 7.713.608.400 Inversión a agosto \$ 7.118.311.400	

Programado 2015	Ejecutado a agosto de 2015
1.469.220	Magnitud acumulada de 2012 al 2015: 1.046.279. Dato preliminar con corte a Agosto 31 de 2015
Recursos asignados 2015 Definitivo: \$ 18.843.552.204 Inversión a agosto \$ 18.843.552.204	

**Meta: Generar un programa de detección temprana del trastorno por déficit de atención e hiperactividad que permita la identificación, diagnóstico, atención y tratamiento de los niños, niñas y adolescentes que lo padecen, 2016.**

Programado 2015	Ejecutado a agosto de 2015
1	1
Recursos asignados 2015 Definitivo: \$ 0 Inversión a agosto \$ 0	

**Meta: Cubrir a 1.563.093 niños, niñas y adolescentes matriculados en Instituciones Educativas Distritales, con acciones de promoción de la salud y prevención, en un trabajo coordinado de la Secretaría Distrital de Educación y la Secretaria Distrital de Salud, al 2016.**



**BOGOTÁ**  
HUMANANA



# Proyectos 869-Salud para el buen vivir



**Meta:** Disminuir las prevalencias de uso reciente de alcohol, tabaco y sustancias psicoactivas ilícitas en población menor de veinticinco años, en coordinación con las instituciones que hacen parte del Consejo Distrital de Estupefacientes, al 2016.

Programado 2015	Ejecutado a agosto de 2015
Alcohol 46,5% (18 a 24 años) y 19,5% (12 a 17 años). Tabaco 28,5 % (18 a 24 años) y 17,5 % (12 a 17 años). Sustancias psicoactivas ilícitas 6,5 % (18 a 24 años) y 3 % (12 a 17 años).	A partir del estudio realizado en el año 2009 queda cuenta de las prevalencias de consumo de sustancias psicoactivas en el Distrito Capital se encuentra actualmente, con los estudios previos, a partir de los cuales se debe realizar la valoración y decisión respectiva por parte de salud publica.
Recursos asignados 2015 Definitivo: \$ 5.356.608.400 Inversión a agosto \$ 5.356.608.400	

P  
r  
o  
y  
e  
c  
t  
o  
8  
6  
9

Salud  
para el  
buen  
vivir

Programado 2015	Ejecutado a agosto de 2015
1	1
Recursos asignados 2015 Definitivo: \$ 7.142.144.533 Inversión a agosto \$ 7.142.144.533	

**Meta: Implementar un modelo de atención integral a través de redes integradas de servicios de salud, basado en la estrategia de Atención Primaria en Salud, al 2016.**

Programado 2015	Ejecutado a agosto de 2015
100%	1005
Recursos asignados 2015 Definitivo: \$ 5.628.628.857 Inversión a agosto \$ 45.022.608.735	

**Meta: Diseñar, implementar y evaluar un programa de salud mental comunitaria, coherente con el modelo de salud basado en Atención Primaria en Salud en el Distrito Capital, al 2016.**

**Meta: Implementar la estrategia de entornos saludables en las 20 localidades del Distrito Capital, al 2016.**

Programado 2015	Ejecutado a agosto de 2015
100%	100%
Recursos asignados 2015 Definitivo: \$ 8.147.464.843 Inversión a agosto \$ 8.047.464.841	



**BOGOTÁ**  
HUMANANA

# Proyectos 869-Salud para el buen vivir

Programado 2015	Ejecutado a agosto de 2015
800.000	916.295 familias activas, dato preliminar
Recursos asignados 2015 Definitivo: \$ 42.397.992.460 Inversión a agosto \$ 42.397.992.460	

**Meta: Cubrir a 800.000 familias con actividades de promoción y prevención en los centros de salud y desarrollo humano con enfoque diferencial, a través de 1000 equipos territoriales que incluyen el ámbito familiar, escolar, trabajo informal, institucional y comunitario, al 2016.**

Programado 2015	Ejecutado a agosto de 2015
100%	63290
Recursos asignados 2015 Definitivo: \$ 7.021.241.296 Inversión a agosto \$ 7.021.241.296	

**Meta: Canalizar a los servicios de salud preventivos y curativos, el 100% las personas detectadas en los territorios de salud, con necesidades en salud oral.**

Programado 2015	Ejecutado a agosto de 2015
100%	67%
Recursos asignados 2015 Definitivo: \$ 24.664.199.476 Inversión a agosto \$ 24.664.199.476	

**Meta: Implementar el Sistema de Vigilancia en Salud Pública, integrado al Reglamento Sanitario Internacional, en el sector y otros sectores, al 2016.**



# Proyectos 869

Programado 2015	Ejecutado a agosto de 2015
100%	67%
Recursos asignados 2015 Definitivo: \$ 2.810.389.532 Inversión a agosto \$ 2.810.389.532	

**Meta:** Desarrollar el sistema de vigilancia en salud pública poblacional, comunitaria y de la totalidad de los eventos, que de respuesta oportuna y efectiva a las necesidades en salud pública del Distrito y los territorios, al 2016.

Programado 2015	Ejecutado a agosto de 2015
100%	67%
Recursos asignados 2015 Definitivo: \$ 3.835.400.000 Inversión a agosto \$ 571.474.180	

**Meta:** Disminuir el trabajo infantil a menos del 1,5% en el Distrito Capital, en coordinación y apoyo de los demás sectores de la Administración Distrital, al 2016.

# Salud para el buen

**Meta:** Ejecutar el 100% de las acciones del Laboratorio de Salud Pública, como centro de referencia, en apoyo a la vigilancia en salud pública, vigilancia sanitaria, control de calidad y gestión del conocimiento, a 2016.

Programado 2015	Ejecutado a agosto de 2015
1,69%	7,5%
Recursos asignados 2015 Definitivo: \$ 725.922.662 Inversión a agosto \$ 725.922.661	



## Proyectos 869-Salud para el buen vivir

**Meta:** Identificar y canalizar a servicios de salud y a servicios sociales a 20.000 niños y niñas trabajadoras para su desvinculación del trabajo, al 2016.

Programado 2015	Ejecutado a agosto de 2015
5.851	4040 (69%)
Recursos asignados 2015 Definitivo: \$ 725.922.661 Inversión a agosto \$ 725.922.661	

**Meta:** Cubrir con la estrategia de trabajo protegido a 9.000 jóvenes trabajadores, entre los 15 y 17 años, al 2016.

Programado 2015	Ejecutado a agosto de 2015
2.675	1975 (73%)
Recursos asignados 2015 Definitivo: \$ 725.922.661 Inversión a agosto \$ 725.922.661	

**Meta:** Mantener en operación el sistema de registro de enfermedad profesional y accidentes de trabajo del sector informal, al 2016.

Programado 2015	Ejecutado a agosto de 2015
1	1 Sistema en operación en 4 ESES (1 por red)
Recursos asignados 2015 Definitivo: \$ 1.287.068.755 Inversión a agosto \$ 1.287.068.755	



ALCALDÍA MAYOR DE BOGOTÁ D.C.

**BOGOTÁ**  
HUMANANA

SECRETARÍA DE SALUD

# Proyectos 869-Salud para el buen vivir

**Meta: implementar la estrategia de entornos de trabajo saludables en 50.000 unidades de trabajo del sector informal de la economía, al 2016.**

Programado 2015	Ejecutado a agosto de 2015
14.000	13408 (95%)
Recursos asignados 2015 Definitivo: \$ 2.419.742.205 Inversión a agosto \$ 2.419.742.205	

**Meta: Canalizar efectivamente a servicios sociales y de salud el 100% de las mujeres que participan en las acciones colectivas, al 2016.**

Programado 2015	Ejecutado a agosto de 2015
100%	360.298 canalizaciones a mujeres para servicios sociales y de salud, dato preliminar
Recursos asignados 2015 Definitivo: \$ 0 Inversión a agosto \$ 0	

**Meta: 2.000 Trabajadores y trabajadoras en la economía informal formados en salud y seguridad social**

Programado 2015	Ejecutado a agosto de 2015
600	628 (104%)
Recursos asignados 2015 Definitivo: \$ 241.974.220 Inversión a agosto \$ 241.974.220	

**Meta: Canalizar efectivamente a servicios sociales y de salud del 100% de las personas de 60 años y más que participan en las acciones colectivas, al 2016.**

Programado 2015	Ejecutado a agosto de 2015
100%	75.729 personas mayores, dato correspondiente al 1 de enero a agosto 31 del 2015, dato preliminar
Recursos asignados 2015 Definitivo: \$ 1.224.830.893 Inversión a agosto \$ 1.224.830.893	

# Proyectos 869-Salud para el buen vivir

**Meta:** Canalizar efectivamente a servicios sociales y de salud del 100% de los jóvenes que participan en las acciones colectivas, , al 2016.

**Meta:** Canalizar efectivamente a servicios sociales y de salud del al 100% de las personas en ejercicio de trabajo sexual, que participan en las acciones colectivas, , al 2016.

Programado 2015	Ejecutado a agosto de 2015
100%	547 personas canalizadas, dato preliminar
Recursos asignados 2015 Definitivo: \$188.435.522 Inversión a agosto \$ 188.435.522	

Programado 2015	Ejecutado a junio de 2015
100%	113.652 canalizaciones de jóvenes, dato preliminar
Recursos asignados 2015 Definitivo: \$ 1.319.048.654 Inversión a septiembre \$ 1.319.048.654	

**Meta:** Canalizar efectivamente a servicios sociales y de salud el 100% de los habitantes de calle que participan en las acciones colectivas, al 2016.

Programado 2015	Ejecutado a agosto de 2015
100%	1.180 ciudadanos y ciudadanas en situación de habitabilidad en calle canalizados, dato preliminar
Recursos asignados 2015 Definitivo: \$ 94.217.761 Inversión a agosto \$ 94.217.761	



## EJE 2.

**Un territorio que enfrenta el cambio climático y se ordena alrededor del agua.**





# Proyecto 885: Bogotá ambientalmente saludable

**Meta 1. Diseño e implementación de un sistema de vigilancia en el Distrito Capital para la identificación del impacto en salud asociado a la exposición crónica a bajas dosis de mercurio y otros metales pesados presentes en el ambiente, a 2016**

Programado 2015	Ejecutado a septiembre de 2015
34%	25,50%

Recursos asignados 2015	Inversión a septiembre
\$ 176.432.810	\$176.432.810

**Meta 2. Monitorear el cumplimiento de las condiciones sanitarias de 297.914 establecimientos comerciales, industriales e institucionales ubicados en el D.C a 2016, incluyendo comedores comunitarios, plazas de mercado, cárceles y salas de retenidos, hogares geriátricos, establecimientos educativos, jardines infantiles distritales y establecimientos públicos y privados que hagan uso de animales en cualquier actividad comercial.**

Programado 2015	Ejecutado a septiembre de 2015
25.206	157.818 visitas de IVC en el periodo enero - septiembre de 2015; 93.269 establecimientos intervenidos durante el periodo enero - agosto, el dato de establecimientos a partir de la información generada del mes de octubre de 2014 se obtiene del aplicativo Sivigila D.C, actualmente la lógica del reporte que se genera del aplicativo continúa en proceso de validación por lo que este dato puede variar.

Recursos asignados 2015	Inversión a septiembre
\$ 24.126.290.635	\$12.433.855.125



**BOGOTÁ**  
HUMANANA

# Proyecto 885: Bogotá ambientalmente saludable

**Meta 3. Implementar un sistema de vigilancia epidemiológico ambiental para monitorear los efectos en salud asociados a la calidad del aire en las localidades con énfasis en las asociadas a la operación del Sistema Integrado de transporte en el D.C a 2016.**

**Meta 4. Diseño e implementación de un sistema de vigilancia para garantizar el monitoreo de los efectos en salud por ruido y radiación electromagnética con énfasis en población infantil a 2016.**

**Meta 5. Diseño e implementación de un sistema de vigilancia para garantizar el monitoreo de los efectos en salud asociados a la variabilidad climática a 2016.**

Programado 2015	Ejecutado a septiembre de 2015
100%	96,65%

Programado 2015	Ejecutado a septiembre de 2015
25%	18,3%

Recursos asignados 2015	Inversión a septiembre
\$ 984.037.690	\$984.037.690

Recursos asignados 2015	Inversión a septiembre
\$ 375.649.177	\$375.649.177

Programado 2015	Ejecutado a septiembre de 2015
23,00%	13,67%
Recursos asignados 2015	Inversión a septiembre
\$ 2.128.815.850	\$1.655.615.851



**BOGOTÁ**  
HUMANANA

# Proyecto 885: Bogotá ambientalmente saludable

**Meta 6. Garantizar el funcionamiento de la red distrital de fármaco-vigilancia integrada por el 100% de prestadores de servicios de salud, establecimientos farmacéuticos y comunidad en general a 2016.**



**Meta 8. Evaluar los riesgos en salud asociados a la calidad del agua en los sistemas de abastecimiento del Distrito Capital en el territorio urbano y rural.**

Programa do 2015	Ejecutado a septiembre de 2015	Recursos asignados 2015	Inversión a septiembre
46%	31,9%	\$ 435.353.660	\$435.353.660

Programa do 2015	Ejecutado a septiembre de 2015
31%	23,25%

Recursos asignados 2015	Inversión a septiembre
\$ 178.243.696	\$178.243.696

**Meta 7. Mantener la cobertura de la vigilancia de la calidad del agua en la red de acueducto y alcantarillado y el 100% de los acueductos identificados del D.C. a 2016.**

Programado 2015	Ejecutado a septiembre de 2015	Recursos asignados 2015	Inversión a septiembre
100%	75%	\$391.821.824	\$391.821.824



**BOGOTÁ**  
HUMANANA

# Proyecto 885: Bogotá ambientalmente saludable

**Meta 9. Mantener cero casos de rabia humana autóctona a 2016.**

Programado 2015	Ejecutado a septiembre de 2015
0 casos	0

Recursos asignados 2015	Inversión a septiembre
\$ 1.365.800.247	\$1.265.800.247



**Meta 10. Incrementar en un 10% anual el número de hembras caninas y felinas esterilizadas en el Distrito Capital.**

Programado 2015	Ejecutado a septiembre de 2015
3,3% equivale a 13.437 esterilizaciones	42219 hembras esterilizadas equivalente a 10.3%
Recursos asignados 2015	Inversión a septiembre
\$ 3.193.098.368	\$3.193.098.368



**BOGOTÁ**  
HUMANANA

# Proyecto 885: Bogotá ambientalmente saludable

**Meta 11. Operar el Observatorio de Salud Ambiental en el Distrito Capital a través de la información generada por las líneas de la política de salud ambiental.**

Programado 2015	Ejecutado a septiembre de 2015
47%	32,8%
<b>Recursos asignados 2015</b>	<b>Inversión a septiembre</b>
\$ 148.281.518	\$148.281.518

**Meta 12. Implementar ocho (8) planes de acción correspondiente a las líneas de la Política Distrital de Salud Ambiental.**

Programado 2015	Ejecutado a septiembre de 2015
23%	19,08%

**Meta 13. Realizar la gestión para garantizar las acciones de Salud Ambiental previstas en la normas vigentes en las 20 localidades del Distrito Capital**

Programado 2015	Ejecutado a septiembre de 2015
100%	75%
<b>Recursos asignados 2015</b>	<b>Inversión a septiembre</b>
\$ 9.255.590.304	\$8.281.117.184

<b>Recursos asignados 2015</b>	<b>Inversión a septiembre</b>
\$ 635.320.964	\$635.320.964



**BOGOTÁ**  
HUMANANA

# EJE 3.

## Una Bogotá que defiende y fortalece lo público



# Proyecto 886- Fortalecimiento de la gestión y planeación para la salud.

**Meta: Construir y poner en funcionamiento el 100% del sistema de Análisis y Evaluación y Políticas de Salud para el Distrito Capital como base para la formulación y ajuste de planes, programas y proyectos, al 2016.**

Programa do 2015	Ejecutado a agosto de 2015
27%	18%

Recursos asignados 2015	Inversión a agosto
\$474.902.500	\$55.848.000

**Meta: Formular y Gestionar 20 planes locales armonizados a las políticas públicas en salud, Plan de Desarrollo Distrital y necesidades de los territorios en el Distrito Capital.**

Programado 2015	Ejecutado a agosto de 2015
20%	15

Recursos asignados 2015	Inversión a agosto
\$ 778.846.000	\$449.423.120

# Proyecto 886- Fortalecimiento de la gestión y planeación para la salud.

**Meta:**  
Garantizar el financiamiento del 100% del Plan Territorial de Salud.

Programado 2015	Ejecutado a agosto de 2015
100%	59%

Recursos asignados 2015	Inversión a agosto
\$3.042.983.800	\$2.521.971.720

**Meta:**  
Acreditar la Secretaría Distrital de Salud como Dirección Territorial de Salud, al 2016.

Programado 2015	Ejecutado a agosto de 2015
27.0%	27%

Recursos asignados 2015	Inversión a agosto de 2015
\$ -	\$ -





# Proyecto 886- Fortalecimiento de la gestión y planeación para la salud.

**Meta: Mantener la certificación de Calidad de la Secretaría Distrital de Salud en las normas técnicas NTCGP 1000: 2009 en ISO 9001.**

Programado 2015	Ejecutado a agosto de 2015
40%	40%
Recursos asignados 2015	Inversión a agosto
\$ 245.368.000	\$245.368.000

**Meta: Implementar el 100% de los Subsistemas que componen el Sistema Integrado de la Gestión a nivel Distrital, al 2016.**

Programado 2015	Ejecutado a agosto de 2015
30%	20,9%
Recursos asignados 2015	Inversión a agosto
\$ 495.588.000	\$ 364.040.000



# Proyecto 886- Fortalecimiento de la gestión y planeación para la salud.

**Meta:** Formular, implementar y realizar seguimiento de los planes, programas, proyectos y presupuestos del sector público de la salud de Bogotá.

Programado 2015	Ejecutado a agosto de 2015
Número de planes de largo mediano y corto plazo formulados e implementados . 15	15
Número de programas de mediano formulados e implementados .2	2
Número de proyectos de inversión del fondo Financiero Distrital de Salud formulados e implementados. 16	18
Número de anteproyectos de presupuesto del FFDS y de las ESE aprobados . 2	0

Recursos asignados 2015	Inversión a agosto
\$ 2.857.131.700	\$2.628.999.080



# Proyecto 887- Bogotá decide en salud

**Meta**  
Incorporar 300.000  
ciudadanos y ciudadanas a  
procesos de planeación local,  
control social de resultados y  
exigibilidad jurídica y social  
del derecho a la salud, con  
enfoque poblacional a 2016.



Programado 2015	Ejecutado a septiembre de 2015	Recursos asignados 2015	Inversión a septiembre
80.000	48.479	\$1.480.535.740	\$1.349.571.024



**BOGOTÁ**  
HUMANANA

# Proyecto 887- Bogotá decide en salud

**Meta: Incrementar en un 100% la base social de las formas de participación en salud, en las Instituciones Prestadoras de Servicios de Salud, públicas y privadas, y de las Empresas Administradoras de Planes de Beneficios, considerando la diversidad poblacional, a 2016.**

Programado 2015	Ejecutado a septiembre de 2015
90%	83,2%
Recursos asignados 2015	Inversión a septiembre
\$ 1.101.315.852	\$1.003.896.037

**Meta: Realizar procesos de Control Social al 100% de los proyectos prioritarios del programa Territorios Saludables y Red Pública de Salud Para la Vida, desde las Diversidades, al 2016.**

Programado 2015	Ejecutado a septiembre de 2015
100%	100%
Recursos asignados 2015	Inversión a septiembre
\$ 521.481.916	\$475.352.850

# Proyecto 887- Bogotá decide en salud

**Meta: Desarrollar con enfoque poblacional los procesos participativos en salud de las organizaciones autónomas, en el 100% de la implementación de los planes de acción de grupos étnicos, población en situación de desplazamiento, en condición de discapacidad y por etapas de ciclo vital, al 2016.**

Programado 2015	Ejecutado a septiembre de 2015
15	11
Recursos asignados 2015	Inversión a septiembre
\$ 789.464.413	\$ 719.630.244

**Meta: Orientar a 864.000 ciudadanos y ciudadanas del Distrito Capital, para el acceso y exigibilidad del derecho público de la salud, disponiendo diferentes canales de atención ciudadana, al 2016.**

Programado 2015	Ejecutado a septiembre de 2015
180.000	144.384
Recursos asignados 2015	Inversión a septiembre
\$ 441.200.257	\$ 402.172.718

# Proyecto 887- Bogotá decide en salud

**Meta:** Gestionar 41.652 requerimientos y derechos de petición, a través del Sistema de Quejas y Soluciones de Secretaría Distrital de Salud, en la protección y defensoría ciudadana frente a necesidades y vulneraciones del derecho público de la salud, al 2016.

Programa do 2015	Ejecutado a septiembre de 2015	Recursos asignados 2015	Inversión a septiembre
16.000	9.781	\$ 301.657.781	\$274.973.842

**Meta:** Incrementar al 90% la proporción de quejas resueltas antes de 14 días, ingresadas al Sistema Distrital de Quejas y Soluciones de la Secretaría Distrital de Salud, al 2016.

Programa do 2015	Ejecutado a septiembre de 2015	Recursos asignados 2015	Inversión a septiembre
90%	83,3%	\$270.393.631	\$246.475.245



# Proyecto 887- Bogotá decide en salud.

Recursos asignados 2015	Inversión a septiembre	Programa do 2015	Ejecutado a septiembre de 2015	Meta: Incrementar al 90% la satisfacción y percepción con la calidad y humanización del Servicio al Ciudadano de Secretaría Distrital de Salud, al 2016.
\$337.403.000	\$307.557.123	90%	95%	

**Meta: Reducir en un 40% los casos de barreras de acceso a salud del régimen subsidiado, al 2016.**

Programado 2015	Ejecutado a septiembre de 2015	Recursos asignados 2015	Inversión a septiembre
35%	17%	\$246.726.205	\$241.310.969

**Meta: Monitorear la tasa de incidencia de casos intervenidos de barreras de acceso por 10.000 ciudadanos y ciudadanas, a través de los sistemas de exigibilidad, SIDBA "Sistema de Información Distrital y de Barreras de Acceso" y SQS "Sistema Distrital de Quejas y Soluciones" de la Secretaría Distrital de Salud, en la vía de rectoría y exigencia ciudadana, al 2016.**

Programado 2015	Ejecutado a septiembre de 2015	Recursos asignados 2015	Inversión a septiembre
605	736	\$ 351.199.206	\$320.132.949



**BOGOTÁ**  
HUMANANA

# Proyecto 946 - Transparencia, probidad y lucha contra la corrupción en salud en Bogotá D.C

**Meta:** Mejorar la gestión contractual y los sistemas de control interno y de atención a quejas y reclamos (22 empresas sociales del estado y Secretaría Distrital de Salud).

Programado 2015	Ejecutado a septiembre de 2015	Recursos asignados 2015	Inversión a septiembre
22	22	\$73.552.713	\$53.135.551

**Meta:** Constituir una alianza público privada para el control social a la contratación, a la interventoría y a la gestión pública en salud

Programado 2015	Ejecutado a septiembre de 2015	Recursos asignados 2015	Inversión a septiembre
1	0	\$400.000.000	\$400.000.000



# Proyecto 946- Transparencia, probidad y lucha contra la corrupción en salud en Bogotá D.C

**Meta:** Formular e implementar una política pública de transparencia, probidad y lucha contra la corrupción en el sector salud con participación de la comunidad, las entidades del sector salud, el sector privado, la academia, los gremios, las etnias y entes de control a 2016

Programado 2015	Ejecutado a septiembre de 2015	Recursos asignados 2015	Inversión a septiembre
1	1	\$62.397.941	\$52.283.108

Programado 2015	Ejecutado a septiembre de 2015	Recursos asignados 2015	Inversión a septiembre
22	22	\$384.049.347	\$343.650.342

**Meta:** Implementar herramientas de transparencia, probidad, cultura ciudadana y control social a la contratación, a la intermediación y a la gestión pública en salud en las 22 empresas Sociales del Estado y la Secretaría de Salud.



# Proyecto 948 - Divulgación y promoción de planes, programas, proyectos y acciones de interés público en salud

**Meta:**  
**Promocionar la cultura de humanización y acreditación en la Secretaría Distrital de Salud, a través de campañas de comunicación interna.**

Programado 2015	Ejecutado a septiembre de 2015	Recursos asignados 2015	Inversión a septiembre
2 campañas	2	\$ 230.000.000	\$ 230.000.000

Programado 2015	Ejecutado a septiembre 2015	Recursos asignados 2015	Inversión a septiembre
1,00	1,00	\$847.968.000	\$847.968.000

**Meta**  
**Promocionar una cultura de salud en la ciudad a través de la estrategia “Bogotá Territorio Saludable”, en el marco del plan de desarrollo Bogotá Humana.**



**BOGOTÁ**  
**HUMANA**

# Gracias



**BOGOTÁ**  
HUGANA

SECRETARÍA DE SALUD